

GROUPE SCOLAIRE ET  
EQUIPEMENT SPORTIF  
SAINT-CYR-SUR-LOIRE (37)

MAITRISE D'OUVRAGE	Maitrise d'ouvrage  VILLE DE SAINT-CYR-SUR-LOIRE	Parc de la Perraudière BP139 37541 Saint-Cyr-sur-Loire tél.: 02 47 42 80 52
BUREAU CONTROLE	BUREAU VERITAS	29 et 31 rue de la Milletière 37074 Tours Cedex tél.: 02 47 71 13 10
BUREAU C.S.S.I.	CSD ASSOCIES	30, avenue Hubert Dubedout 33150 Cenon tél.: 05 57 54 30 80
BUREAU O.P.C.	POLYTEC	ZAC de la Châtaigneraie, 1 rue Briardière Bat C. 37510 Ballan-Miré tél. : 02 47 80 06 42

<p><b>Architecte mandataire</b>  <b>Marjan Hessemfar &amp; Joe Vérons Architectes associés</b></p> <p><b>Bureau d'étude structure</b>  <b>TERRELL</b></p> <p><b>Bureau d'étude fluides</b>  <b>LOUIS CHOLET</b></p> <p><b>Bureau d'étude VRD</b>  <b>VIA INFRASTRUCTURE</b></p> <p><b>Paysagiste</b>  <b>BERTRAND MASSE</b></p> <p><b>Acousticien</b>  <b>EMACOUSTIC</b></p> <p><b>Economiste</b>  <b>TECHNIQUES &amp; CHANTIERS</b></p>	<p><b>13 rue Cancera 33 000 BORDEAUX</b>  <b>tél : 05 56 13 11 06 fax : 05 56 51 33 01</b>  <b>info@hessemfar-verons.fr</b></p> <p><b>11, rue Heinrich</b>  <b>92 100 Boulogne-Billancourt</b>  <b>tel : 05 61 22 05 00</b></p> <p><b>11, rue Gantière</b>  <b>63 000 Clermont-Ferrand</b>  <b>tel : 04 73 28 60 50</b></p> <p><b>Caserne Niel , 87 Quai de Queyries</b>  <b>33 100 Bordeaux</b>  <b>tel : 05 64 10 01 65</b></p> <p><b>19, rue Renaudin</b>  <b>17 300 Rochefort</b>  <b>tel : 05 46 84 96 65</b></p> <p><b>6bis Rue Claude Taffanel</b>  <b>33 800 Bordeaux</b>  <b>tel : 05 56 85 96 89</b></p> <p><b>72, boulevard de Strasbourg</b>  <b>49 000 Angers</b>  <b>tel : 02 41 66 14 25</b></p>
--	---

Façade accessible							
INDICE	DATE	MODIFICATIONS			ÉTABLI PAR	VÉRIFIÉ PAR	VISÉ PAR
A	28-07-2017						
ECHELLE	N° AFFAIRE	CODE EMETTEUR	CODE LOT	REFERENCE DOCUMENT	INDICE	N° FOLIO	N° DOCUMENT
		MHV			A		PC 40D

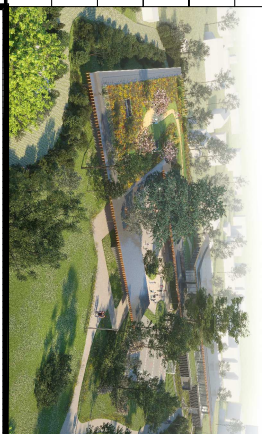

PC

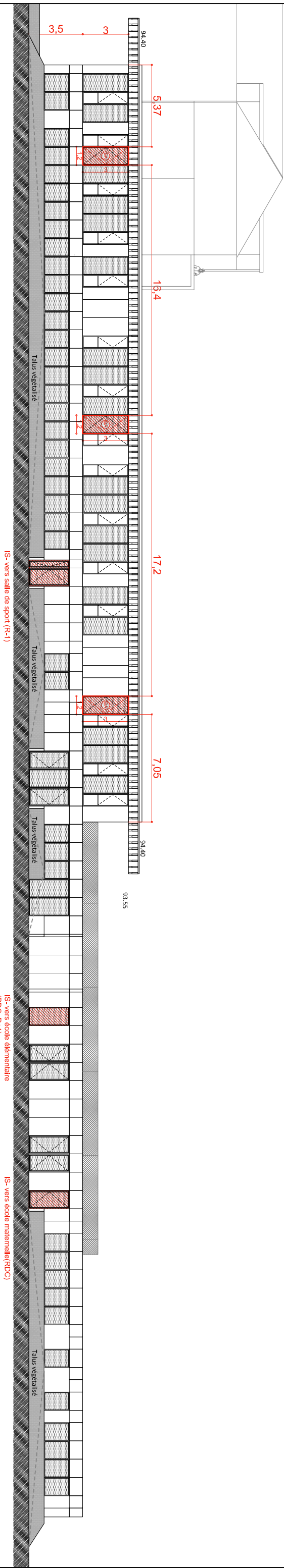
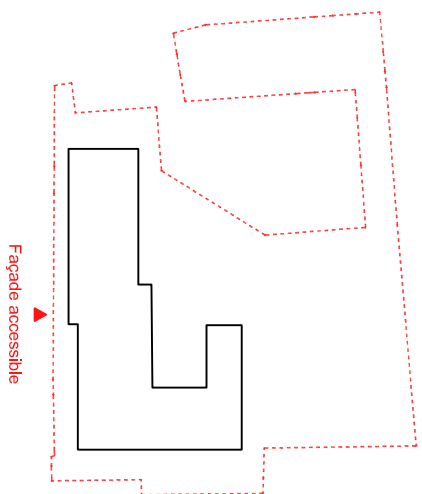

- | PROJET  | PROBLEME            | PROPOSITION  |
|---|---------------------|--|
| <ul style="list-style-type: none"> <li>- Baies accessibles pompiers</li> <li>- Dimension passage libre minimum 0,90m X 1,80m ht.</li> <li>- Distance entre 2 baies sur un même niveau : 20m. maximum</li> <li>- Baie pompier ouvrable de l'intérieur comme de l'extérieur.</li> </ul> | <p>Niveau R+1 :</p> | <p>Niveau RDC :</p> <ul style="list-style-type: none"> <li>- Accès au R-1 via escalier A (équipement sportif).</li> <li>- Accès au RDC de plain-pied (école maternelle, école élémentaire, restauration)</li> <li>- Accès au R+1 via escalier B (école élémentaire)</li> </ul> |

	ARCHITECTES	BUREAU D'ETUDE STRUCTURE	BUREAU D'ETUDE FLUIDE	BUREAU D'ETUDE VMD	PAYSAGISTE	ECONOMISTE	ACOUSTICIEN	SSI	Edilgiste
	marjan hessamfar & joë véronis 13 rue du Cancera 33 000 Bordeaux tél : 05 56 13 11 06	Terrill Paris	Louis Choulet 11 rue Canière 63000 Clermont-Ferrand 04 73 28 60 50	Via Infrastructure Caserne N°18 87 Quai Queyries 33 100 Bordeaux 05 64 10 01 65	Bertrand Massé 19 rue Renaudin 17300 Rochefort 05 46 84 96 65	Techniques & Chariters 72, bd de Strasbourg 49000 Angers 02 41 66 14 25	Emacoustic 6bis Rue Claude Taffanel 33 800 Bordeaux 05 56 85 96 89	CSD Associés 30 av. Hubert Dudebout 33150 Denon 05 57 54 30 80	Wonderfulight 2 rue des trois conflits BP27 33036 Bordeaux 05 46 84 96 65
	Construction d'un groupe scolaire et équipement sportif à Saint-Cyr-sur-Loire								
	ECHELLE:								
	DOCUMENT: <b>Façade accessible</b>								
	<b>PC 40D</b>								